Kiwanis
DISTRETTO ITALIA-SAN MARINO
Anno Sociale 2016-2017
Governatore Valchiria Dò

CENACOLO ODONTOSTOMATOLOGICO LIGURE
C.O.L.
ASSOCIAZIONE PER LA RICERCA E LA CULTURA ODONTOSTOMATOLOGICA

CENACOLO - ODONTOSTOMATOLOGICO - LIGURE
IMPEGNO O.N.L.U.S.
Odontoiatria Solidale

COL CUORE E CON L'ANIMA

PROGETTO «POI»

Kiwanis
DISTRETTO ITALIA-SAN MARINO
Anno Sociale 2016-2017
Governatore Valchiria Dò

CENACOLO ODONTOSTOMATOLOGICO LIGURE
C.O.L.
ASSOCIAZIONE PER LA RICERCA E LA CULTURA ODONTOSTOMATOLOGICA

CENACOLO - ODONTOSTOMATOLOGICO - LIGURE
IMPEGNO O.N.L.U.S.
Odontoiatria Solidale

COL CUORE E CON L'ANIMA
Governatore Valchiria Dò 2016-17

Progetto: «POI»

Prevenzione
Odontoiatria
Infantile

- La promozione della salute orale rappresenta un fattore di crescita socio-economico e culturale

- **In Italia, la prevenzione della patologia cariosa nella popolazione in età evolutiva è a rischio.**

TABELLA 1 - POPOLAZIONE RESIDENTE IN ITALIA 2002 - 2014 (Valori al 31 Dicembre)					
ANNO	CITTADINI				
	Italiani	Stranieri	Totale	% Stranieri su Totale	Var. % Totale su Anno prec.
2002	55.771.697	1.549.373	57.321.070	2,7	-
2003	55.898.086	1.990.159	57.888.245	3,4	0,99
2004	56.060.218	2.402.157	58.462.375	4,1	0,99
2005	56.081.197	2.670.514	58.751.711	4,5	0,49
2006	56.192.365	2.938.922	59.131.287	5,0	0,65
2007	56.186.639	3.432.651	59.619.290	5,8	0,83
2008	56.153.773	3.891.295	60.045.068	6,5	0,71
2009	56.105.269	4.235.059	60.340.328	7,0	0,49
2010	56.056.125	4.570.317	60.626.442	7,5	0,47
2011	55.342.126	4.052.081	59.394.207	6,8	- 2,03
2012	55.297.506	4.387.721	59.685.227	7,4	0,49
2013	55.860.583	4.922.085	60.782.668	8,1	1,84
2014	55.736.000	5.073.000	60.809.000	8,3	0,04

Fonte: Nostra elaborazione su dati ISTAT.

PERSONE DI 3 ANNI E PIÙ CHE HANNO FATTO RICORSO A UN DENTISTA O ORTODONTISTA PER CLASSE DI ETÀ
Anni 2005 e 2013, per 100 persone della stessa classe di età

classe di età	Ricorso al dentista negli ultimi dodici mesi		Dentista di una struttura pubblica o convenzionata		Dentista libero professionista	
	2005	2013	2005	2013	2005	2013
3-5	16,6	14,3	2,4	2,4	14,2	11,9
6-14	48,9	46,9	7,1	8,5	41,8	38,4
15-24	44,8	42,1	7,8	8,7	37,0	33,5
25-34	43,9	41,6	5,4	6,6	38,6	35,0
35-44	44,0	42,2	4,0	6,0	40,0	36,2
45-54	43,2	43,1	4,3	5,0	39,0	38,1
55-64	40,0	38,3	4,3	3,9	35,7	34,5
65-74	32,0	31,0	4,4	3,8	27,5	27,2
75 e più	20,1	19,6	3,7	2,7	16,4	16,9
Totale	39,7	37,7	4,9	5,4	34,7	32,3

Kiwanis

Confederazione Odontostomatologica Culturale Italiana

CENACOLO ODONTOSTOMATOLOGICO LIGURE
C.O.L.
ASSOCIAZIONE PER LA RICERCA E LA CULTURA ODONTOSTOMATOLOGICA

- In uno studio epidemiologico negli anni 2004 e 2005 a Milano su una popolazione di:
  - **5538 bambini di 4 anni**
  - **5342 adolescenti di 12 anni…**

…sono risultati affetti da patologia cariosa:

- Il **21,6%** dei bambini di 4 anni e…
- Il **43,1%** degli adolescenti di 12 anni

Streptococcus mutans

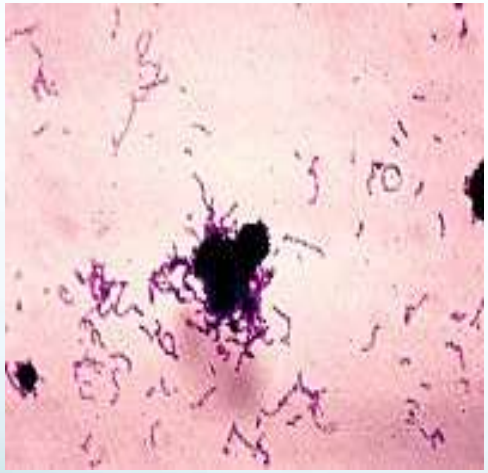

è il batterio causa principale delle infezioni cariose, capace di aderire alla superficie del dente e formare un biofilm

Batteriemia

I batteri che colonizzano la cavità orale (soprattutto gli anaerobi) possono causare lesioni a livello sistemico

Kiwanis

Confederazione Odontostomatologica Culturale Italiana

CENACOLO ODONTOSTOMATOLOGICO LIGURE
C.O.L.
ASSOCIAZIONE PER LA RICERCA E LA CULTURA ODONTOSTOMATOLOGICA

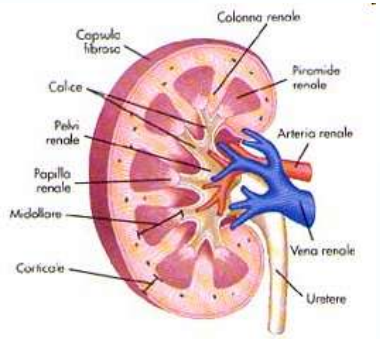

RENI

CUORE

TORRENTE EMATICO

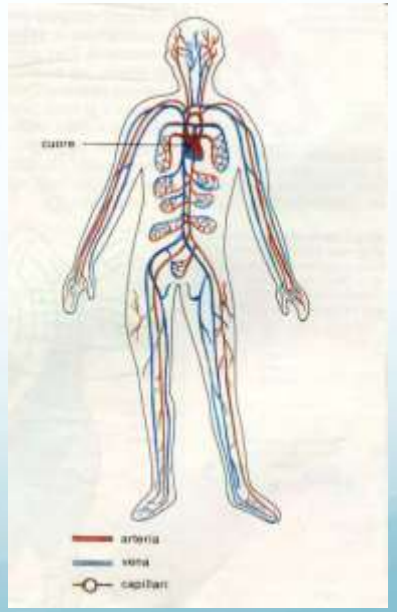

ENCEFALO

Kiwanis

Confederazione Odontostomatologica Culturale Italiana

CENACOLO ODONTOSTOMATOLOGICO LIGURE
C.O.L.
ASSOCIAZIONE PER LA RICERCA E LA CULTURA ODONTOSTOMATOLOGICA

- **Ippocrate** (460-375 a.C.):
  - **“un reumatismo che resisteva ai tentativi di guarigione poteva essere eliminato estraendo eventuali denti compromessi”**
    - (On Epidemics, Hb,ii, section i, p. 1002)

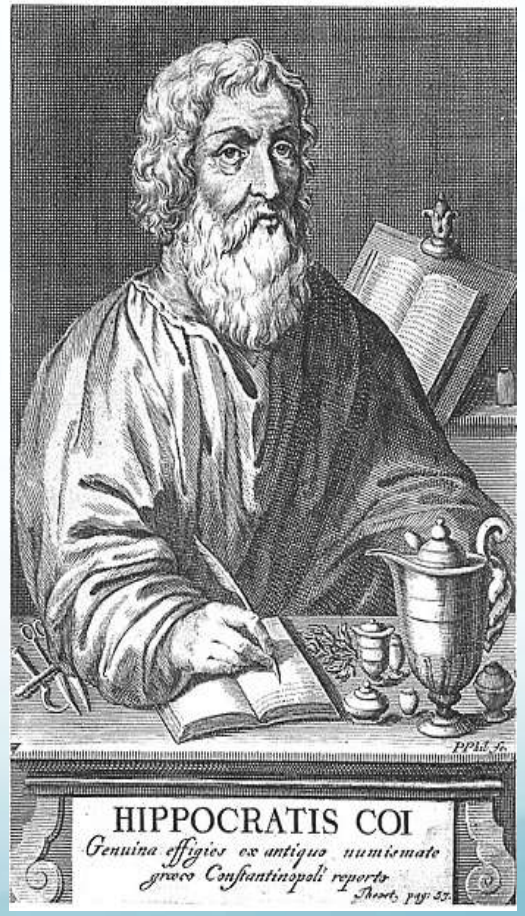

Kiwanis

Confederazione Odontostomatologica Culturale Italiana

CENACOLO ODONTOSTOMATOLOGICO LIGURE
C.O.L.
ASSOCIAZIONE PER LA RICERCA E LA CULTURA ODONTOSTOMATOLOGICA

- **Malattie dell'uomo bianco**

Spesa effettiva famigliare 2014

Visite mediche	68 €
Medicinali	71 €
Analisi cliniche	95 €
Articoli sanitari	111 €
Ricoveri	113 €
Occhiali/lenti a contatto	178 €
Infermieri	247 €
Dentista	475 €

Italia in cifre Istat 2015

Kiwanis

Confederazione Odontostomatologica Culturale Italiana

CENACOLO ODONTOSTOMATOLOGICO LIGURE
C.O.L.
ASSOCIAZIONE PER LA RICERCA E LA CULTURA ODONTOSTOMATOLOGICA

Il mercato degli smartphone nel 2014

- Secondo i dati di Mediacells raccolti per il Guardian, nel 2014 sono circolati 1,03 miliardi di nuovi smartphone nei 47 Paesi presi in considerazione
- **L'Italia fa capolino con 'soli' 15,6 milioni di smartphone venduti**

Kiwanis

Confederazione Odontostomatologica Culturale Italiana

CENACOLO ODONTOSTOMATOLOGICO LIGURE
C.O.L.
ASSOCIAZIONE PER LA RICERCA E LA CULTURA ODONTOSTOMATOLOGICA

La nostra proposta si articola nei seguenti punti:

- **Programmazione di un'attività sostenibile di informazione**

Kiwanis

Confederazione Odontostomatologica Culturale Italiana

CENACOLO ODONTOSTOMATOLOGICO LIGURE
C.O.L.
ASSOCIAZIONE PER LA RICERCA E LA CULTURA ODONTOSTOMATOLOGICA

La nostra proposta si articola nei seguenti punti:

- Informazione mirata nei confronti dei genitori e degli insegnanti nelle scuole

Kiwanis

Confederazione Odontostomatologica Culturale Italiana

CENACOLO ODONTOSTOMATOLOGICO LIGURE
C.O.L.
ASSOCIAZIONE PER LA RICERCA E LA CULTURA ODONTOSTOMATOLOGICA

La nostra proposta si articola nei seguenti punti:

- Disponibilità di materiale informativo sul sito sia per gli utenti sia per gli specialisti che volessero collaborare al progetto «POI»

Kiwanis

Confederazione Odontostomatologica Culturale Italiana

CENACOLO ODONTOSTOMATOLOGICO LIGURE
C.O.L.
ASSOCIAZIONE PER LA RICERCA E LA CULTURA ODONTOSTOMATOLOGICA

22 Novembre giornata dei diritti dell'infanzia e dell'adolescenza:

Mese di Novembre, mese di PREVENZIONE:

Promozione nelle scuole

Kiwanis

Confederazione Odontostomatologica Culturale Italiana

CENACOLO ODONTOSTOMATOLOGICO LIGURE
C.O.L.
ASSOCIAZIONE PER LA RICERCA E LA CULTURA ODONTOSTOMATOLOGICA

22 Novembre giornata dei diritti dell'infanzia e dell'adolescenza:

Mese di Novembre, mese di PREVENZIONE:

Coinvolgimento dei genitori

Kiwanis

Confederazione Odontostomatologica Culturale Italiana

CENACOLO ODONTOSTOMATOLOGICO LIGURE
C.O.L.
ASSOCIAZIONE PER LA RICERCA E LA CULTURA ODONTOSTOMATOLOGICA

22 Novembre giornata dei diritti dell'infanzia e dell'adolescenza:

Mese di Novembre, mese di PREVENZIONE:

Visite GRATUITE presso gli ambulatori convenzionati

Prof. Dr Kamran A. Sadeghi

studiosadeghi2@gmail.com

Cenacolo.ligure@libero.it

Tel. 010 543682

Cell. 348 5650653

Ho Detto!